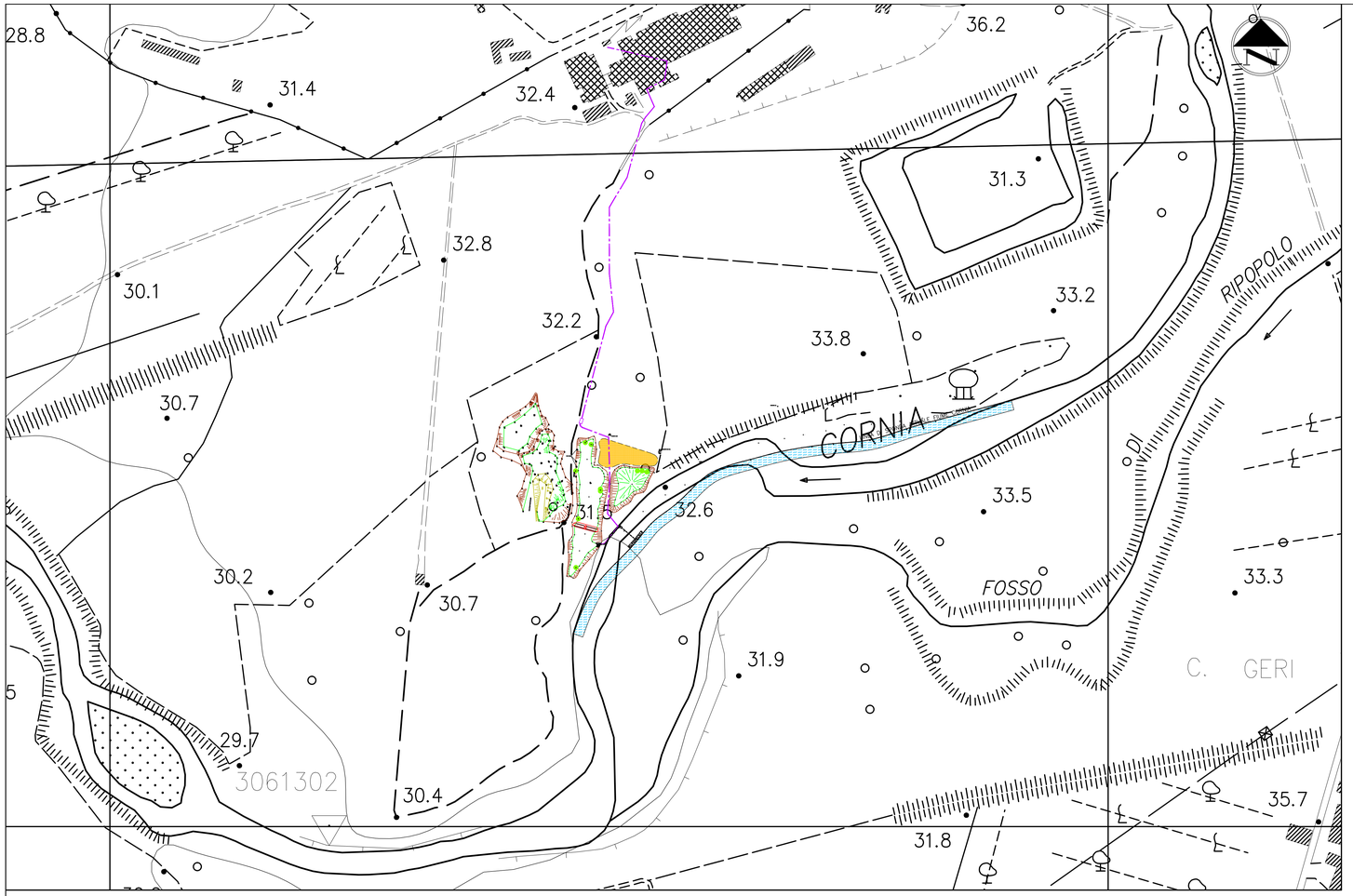

PLANIMETRIA
1:2.000

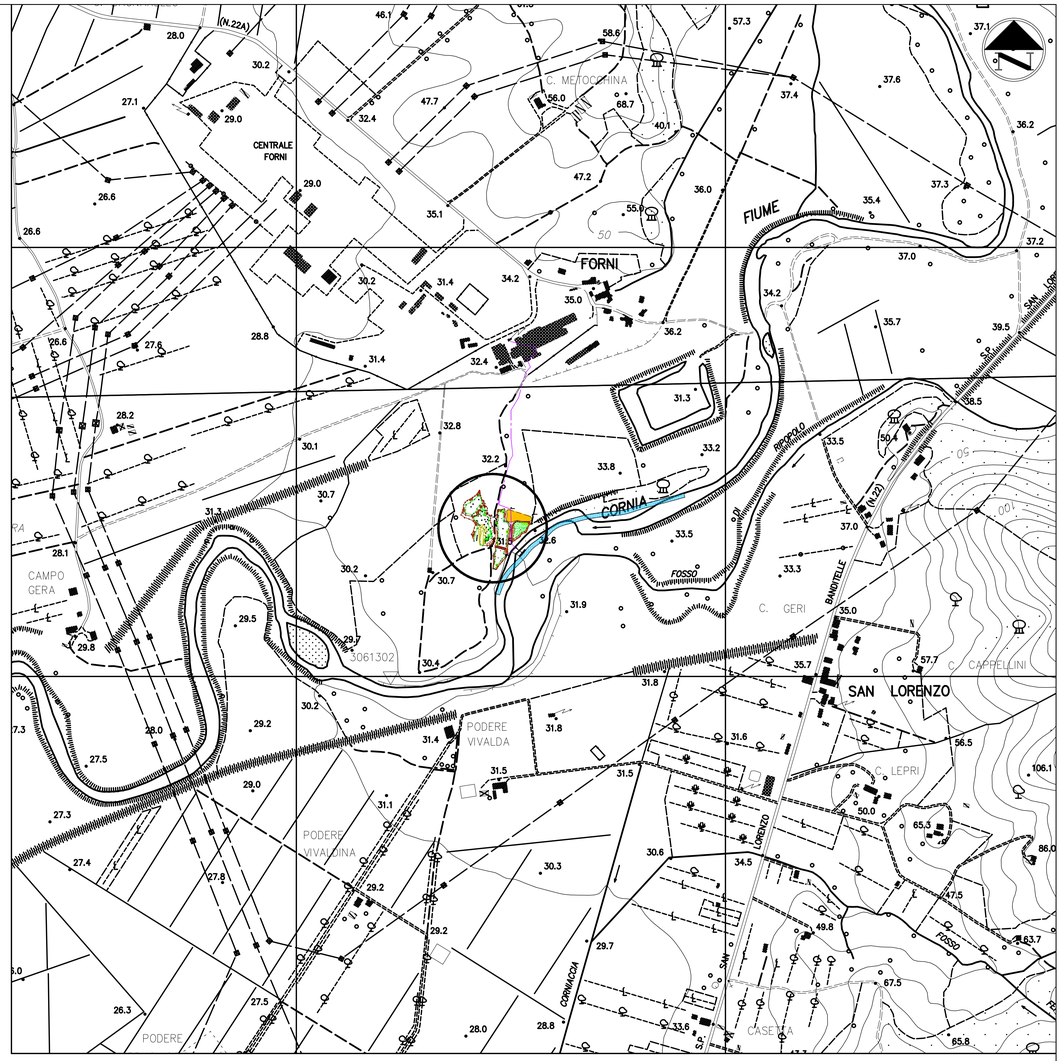

UBICAZIONE
1:5.000

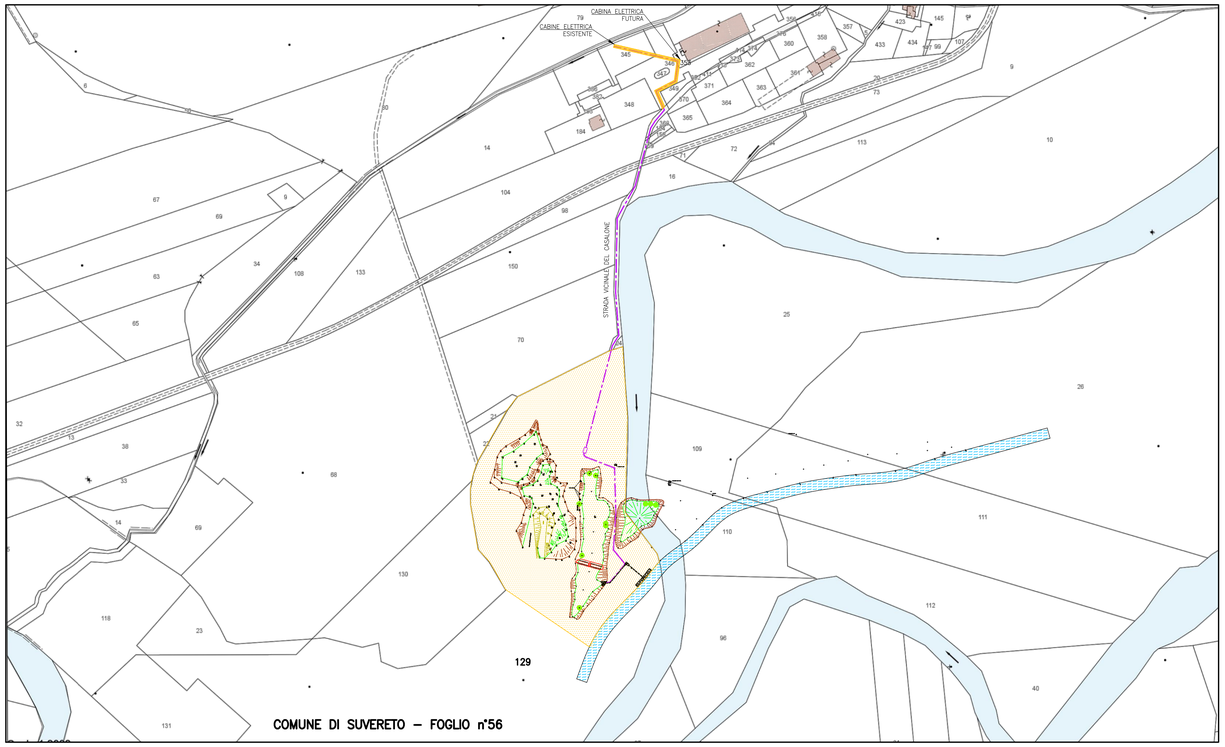

PLANIMETRIA CATASTALE
1:2.000

PIANO PARTICELLARE OPERE IDRAULICHE E VASCHE

FOGLIO	PARTICELLA	DITTA PROPRIETARIA	% PROPRIETA'	QUALITA'	SUPERFICIE OCCUPATA DALLE VASCHE (mq)	AREA INTERESSATA DAL PROGETTO (mq)
56	129	GRANDI LAVORI FINCOSIT - ROMA	1/1	INCOLTO PROD. - U	9600	30740

PIANO PARTICELLARE CAVIDOTTO

FOGLIO	PARTICELLA	DITTA PROPRIETARIA	% PROPRIETA'	QUALITA'/CLASSE	SUPERFICIE OCCUPATA DAL TUBO (mq)	SUPERFICIE SERVITU' DI PASSO FASCIA 3m (mq)
56	129	GRANDI LAVORI FINCOSIT - ROMA	1/1	INCOLTO PROD. - U	36	675
56	346	IN.CO. SRL (EX GIORGI EDILIZIA)	1/1	ENTE URBANO	11	210
56	353	IN.CO. SRL (EX GIORGI EDILIZIA)	1/1	ENTE URBANO	2	30
56	345	IN.CO. SRL (EX GIORGI EDILIZIA)	1/1	ENTE URBANO	7	120

AREE PRIVATE INTERESSATE DAL PROGETTO

Azienda Servizi Ambientali S.p.A.

– PROGETTO LIFE REWAT –

Gestione sostenibile delle acque nella Bassa Val di Cornia attraverso la riduzione della domanda idrica, la ricarica delle falde e la riqualificazione fluviale

Action A.5 (B4) – Ricarica falde

Ubicazione

Planimetria

Planimetria catastale – Piano particellare

REV.	DATA	DESCRIZIONE
D		
C		
B	07/07/2017	EMISSIONE PROGETTO DEFINITIVO/ESECUTIVO
A	21/11/2016	EMISSIONE PROGETTO PRELIMINARE

DIS.N° B1	Scala VARIE	Cod.Budget G223-5588-002	CDC AZ4000	Comm. A169
L'Assistente Progettazione e D.L. *P.I. Emanuele Manetti*		Il Responsabile del Progetto *Ing. Marco Ruggiero*	Il Dirigente Programmazione e Gestione Investimenti *Ing. Fabrizio Pacini*	