



Consorzio 5 Toscana Costa

C.F. 01779220498 - www.cbtoscanacosta.it

Ordinanza del Commissario di Governo contro il dissesto idrogeologico ai sensi dell'art.10 D.L. 91/2014 conv. in L. 116/2014 e dell'art. 7 D.L. 133/2014 conv. in L. 164/2014

Atto del Commissario di Governo n° 59/2019 del 23/5/2019: 4° atto integrativo dell'accordo di programma tra il Ministero dell'Ambiente e della Tutela del Territorio e del Mare e la Regione Toscana

Intervento 09IR774/G1/12 - "Ripristino dell'officiosità idraulica del Torrente Ugione" - Comune di Livorno Loc. Corbolone

CUP: G43H19000440002 CIG: 8049999D50

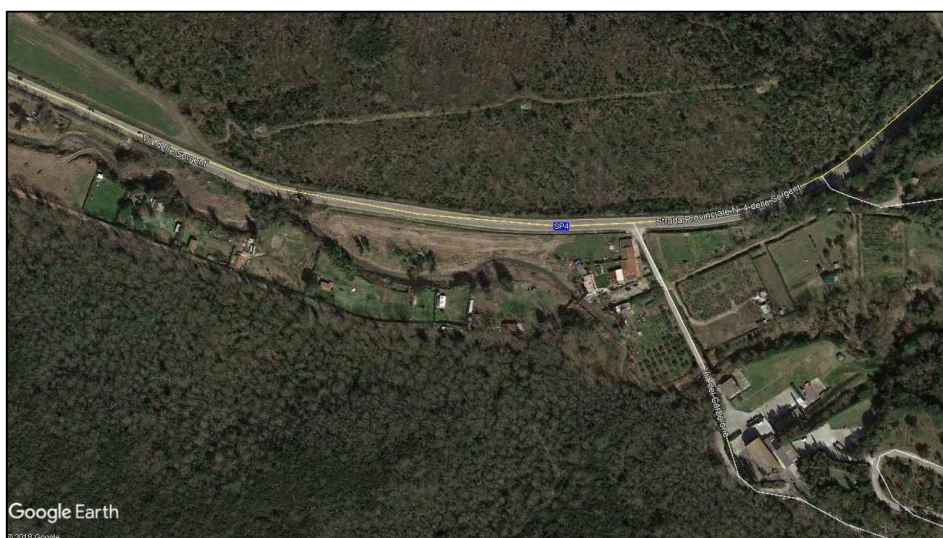

PROGETTO ESECUTIVO Computo Metrico Estimativo

I progettisti

Ing. J. Filippo Porro

Ing. Giorgio Vannucci

R.U.P.

Ing. Valentina Caponi

DATA
Ottobre 2019

ELABORATO
A2

Consorzio Associato



Via degli Speciali, 17 - Loc. Venturina Terme
57021 CAMPIGLIA M.ma (LI)

Tel: +39 0565 85761 Fax: +39 0565 857690

cb5@pec.cbtoscanacosta.it - protocollo@cbtoscanacosta.it

Num.Ord. TARIFFA	DESIGNAZIONE DEI LAVORI	DIMENSIONI				Quantità	IMPORTI	
		par.ug.	lung.	larg.	H/peso		unitario	TOTALE
	R I P O R T O							
	<u>LAVORI A MISURA</u>							
1 TOS19_16.A 03.001.002	Taglio della vegetazione erbacea ed arbustiva fino al diametro di cm 15, sia in piano che su scarpate, eseguito mediante l'impiego di trattore gommata o cingolata equipaggiata con ... tanamento del materiale erbaceo ed arbustivo secondo indicazione di progetto. su superfici ad alta intensità vegetativa.		200,00 160,00	10,000 5,000		2'000,00 800,00		
	SOMMANO m ²					2'800,00	0,24	672,00
2 TOS19_01.A 04.001.001	Scavo di sbancamento eseguito con mezzi meccanici, in terreni sciolti compreso accatastamento nell'ambito del cantiere		50,00	10,000	1,000	500,00		
	SOMMANO m ³					500,00	4,48	2'240,00
3 TOS19_16.B 11.015.002	Scogliera con blocchi informi naturali, non gelivi, compatti e fortemente resistenti all'abrasione, approvvigionati da cave site a qualsiasi distanza, per l'esecuzione di opere di ... ti con materiale di idonea pezzatura in quantità non superiore al 15% del peso complessivo. in massi del peso da 1 a 3 t (H/peso=3+1)		50,00 20,00	3,000 10,000	4,000 1,000	600,00 200,00		
	SOMMANO m ³					800,00	40,84	32'672,00
4 TOS19_PR.P 01.002.061	Sabbie, ghiaie ed inerti vari Terra da coltivo selezionata scevra da sassi	1,80	25,00	4,000	4,000	720,00		
	SOMMANO Tn					720,00	5,40	3'888,00
5 TOS19_AT. N02.014.022	Autocarri, motocarri e trattori (MTT=Massa totale a terra, Pu Portata utile) Autocarro ribaltabile con MTT oltre 32000 Kg e pu oltre 22000 kg (bilico), 4 assi - 1 mese (nolo a caldo)	9,00			8,000	72,00		
	SOMMANO ora					72,00	86,64	6'238,08
6 TOS19_RU. M10.001.003	Operaio edile Qualificato riempimento a tergo scogliera per posa biorete	12,00 2,00			8,000 4,000	96,00 8,00		
	SOMMANO ora					104,00	26,74	2'780,96
7 TOS19_AT. N01.001.208	Macchine per movimento terra e accessori Escavatore cingolato con attrezzatura frontale o rovescia con massa in assetto operativo di 33000 Kg - 1 mese	9,00			8,000	72,00		
	SOMMANO ora					72,00	25,73	1'852,56
8 TOS19_AT. N01.001.913	Macchine per movimento terra e accessori oneri consumo carburante agevolato, oli e altri materiali - macchine movimento terra oltre 25.000 kg	9,00			8,000	72,00		
	SOMMANO ora					72,00	23,57	1'697,04
	A R I P O R T A R E							52'040,64

