Consorzio 5 Toscana Costa

C.F. 01779220498 - www.cbtoscanacosta.it

09IR022/CI - INTERVENTI DI MANUTENZIONE STRAORDINARIA AD UN TRATTO DEL CORSO D'ACQUA DENOMINATO FOSSO CARESTIA NEL COMUNE DI CASTAGNETO CARDUCCI LOC. PORCARECCE - ***CUP G17001490002***

DPCM 18/06/2021 - DGRT 164/2022 - DGRT 116/2023

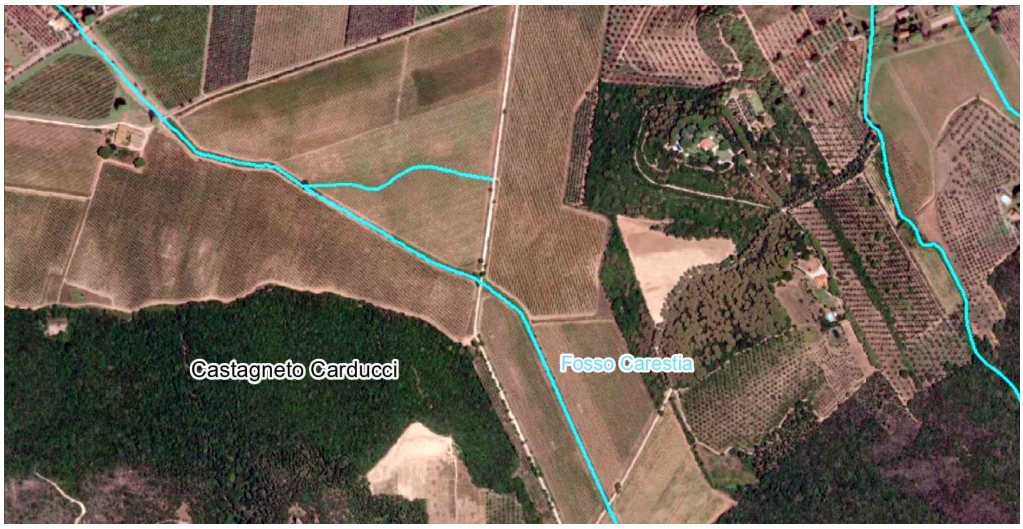

PROGETTO DI FATTIBILITA' TECNICO ECONOMICA

Costo della manodopera

Gruppo di progettazione:

Ing. Elisa Totti
Ing. Riccardo Benifei
Geom. Angela Nencioni
Geol. Marco Casini

R.U.P.

Ing. Giorgio Vannucci

DATA	ELABORATO
Novembre 2023	**A5**

Consorzio Associato

Via degli Speziali, 17 - Loc. Venturina Terme
57021 CAMPIGLIA M.ma (LI)
Tel: +39 0565 85761 Fax: +39 0565 857690
cb5@pec.cbtoscanacosta.it - protocollo@cbtoscanacosta.it

Num.Ord. TARIFFA	INDICAZIONE DEI LAVORI E DELLE SOMMINISTRAZIONI	Quantità	IMPORTI unitario	IMPORTI TOTALE	COSTO Manodopera	incid. %
	R I P O R T O					
	LAVORI A MISURA					
1 TOS23/ 1_01.A04.00 2.001	Scavo a larga sezione obbligata eseguito con mezzi meccanici, compreso accatastamento nell'ambito del cantiere, in terreni sciolti fino alla profondità di m 1,50 SOMMANO m³	403,75	6,60	2´664,75	816,75	30,650
2 TOS23/ 1_04.A07.00 2.001	Carico movimentazione e scarico di materiali terrosi, sciolti o simili di qualsiasi natura e provenienza giacenti in cantiere eseguito con mezzi meccanici nell'ambito del cantiere SOMMANO m³	288,00	3,87	1´114,56	494,42	44,360
3 TOS23/ 1_04.B12.00 2.001	Realizzazione di strada bianca o pista di servizio mediante fornitura e posa in opera di pietrisco 40/60 e regolarizzazione della superficie di transito tramite stesa di pietrisco 12/22, compresa la compattazione con rullo. spessore 20 cm SOMMANO m³	10,00	45,98	459,80	10,62	2,310
4 TOS23/ 1_16.A03.00 1.001	Taglio della vegetazione erbacea ed arbustiva fino al diametro di cm 15, sia in piano che su scarpate, eseguito mediante l'impiego di trattrice gommata o cingolata equipaggiata con ... ntanamento del materiale erbaceo ed arbustivo secondo indicazione di progetto. su superfici a media intensità vegetativa SOMMANO m²	1´952,75	0,17	331,97	156,29	47,080
5 TOS23/ 1_16.A05.01 1.001	Regolarizzazione e profilatura delle scarpate dell'alveo comprese rimozione piante franate in alveo, scarico dei cigli golenali pericolanti o aventi scarpate eccessivamente scosces ... del materiale di risulta ritenuto idoneo nell'ambito di cantiere. per lunghezza di scarpate fino a 8 m, con pendenza 1/2 SOMMANO m²	750,00	1,89	1´417,50	364,01	25,680
6 TOS23/ 1_16.B11.01 5.002	Scogliera con blocchi o massi informi naturali, non gelivi, compatti e fortemente resistenti all'abrasione, approvvigionati da cave site a qualsiasi distanza, per l'esecuzione di o ... in quantità non superiore al 15% del peso complessivo. in massi di pietra calcarea tipo EXTRADURA, del peso da 1 a 3 Tn. SOMMANO m³	807,50	107,38	86´709,35	1´222,60	1,410
	Parziale LAVORI A MISURA euro			92´697,93	3´064,69	3,306
	T O T A L E euro			92´697,93	3´064,69	3,306

	A R I P O R T A R E					

Num.Ord. TARIFFA	INDICAZIONE DEI LAVORI E DELLE SOMMINISTRAZIONI	IMPORTI TOTALE	COSTO Manodopera	incid. %
	R I P O R T O			
	Riepilogo Strutturale CATEGORIE			
M	**LAVORI A MISURA euro**	92´697,93	3´064,69	3,306
	TOTALE euro	92´697,93	3´064,69	3,306

Data, 06/11/2023

Il Tecnico
Ing. Giorgio Vannucci; Ing. Elisa Totti; Ing. Riccardo Benifei; Geom. Angela Nencioni

	A R I P O R T A R E			