Consorzio 5 Toscana Costa

C.F. 01779220498 - www.cbtoscanacosta.it

09IR022/CI - INTERVENTI DI MANUTENZIONE STRAORDINARIA AD UN TRATTO DEL CORSO D'ACQUA DENOMINATO FOSSO CARESTIA NEL COMUNE DI CASTAGNETO CARDUCCI LOC. PORCARECCE - ***CUP G17001490002***

DPCM 18/06/2021 - DGRT 164/2022 - DGRT 116/2023

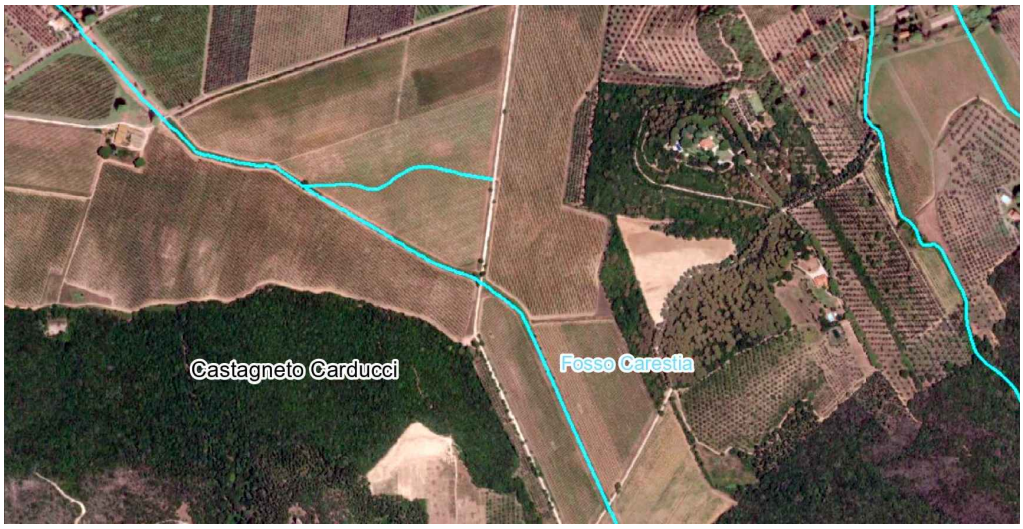

PROGETTO DI FATTIBILITA' TECNICO ECONOMICA

Elenco Prezzi

Gruppo di progettazione:

Ing. Elisa Totti
Ing. Riccardo Benifei
Geom. Angela Nencioni
Geol. Marco Casini

R.U.P.

Ing. Giorgio Vannucci

DATA	ELABORATO
Novembre 2023	**A4**

Consorzio Associato

Via degli Speziali, 17 - Loc. Venturina Terme
57021 CAMPIGLIA M.ma (LI)
Tel: +39 0565 85761 Fax: +39 0565 857690
cb5@pec.cbtoscanacosta.it - protocollo@cbtoscanacosta.it

Num.Ord. TARIFFA	DESCRIZIONE DELL'ARTICOLO	unità di misura	PREZZO UNITARIO
Nr. 1 TOS23/ 1_01.A04.002.001	Scavo a larga sezione obbligata eseguito con mezzi meccanici, compreso accatastamento nell'ambito del cantiere, in terreni sciolti fino alla profondità di m 1,50 **euro (sei/60)**	m³	6,60
Nr. 2 TOS23/ 1_04.A07.002.001	Carico movimentazione e scarico di materiali terrosi, sciolti o simili di qualsiasi natura e provenienza giacenti in cantiere eseguito con mezzi meccanici nell'ambito del cantiere **euro (tre/87)**	m³	3,87
Nr. 3 TOS23/ 1_04.B12.002.001	Realizzazione di strada bianca o pista di servizio mediante fornitura e posa in opera di pietrisco 40/60 e regolarizzazione della superficie di transito tramite stesa di pietrisco 12/22, compresa la compattazione con rullo. spessore 20 cm **euro (quarantacinque/98)**	m³	45,98
Nr. 4 TOS23/ 1_16.A03.001.001	Taglio della vegetazione erbacea ed arbustiva fino al diametro di cm 15, sia in piano che su scarpate, eseguito mediante l'impiego di trattrice gommata o cingolata equipaggiata con attrezzatura diserbo-decespugliatrice laterale o frontale; compreso: allontanamento del materiale erbaceo ed arbustivo secondo indicazione di progetto. su superfici a media intensità vegetativa **euro (zero/17)**	m²	0,17
Nr. 5 TOS23/ 1_16.A05.011.001	Regolarizzazione e profilatura delle scarpate dell'alveo comprese rimozione piante franate in alveo, scarico dei cigli golenali pericolanti o aventi scarpate eccessivamente scoscese ed irregolari, rimozione di cigli franati, trasporto del materiale di risulta ritenuto idoneo nell'ambito di cantiere. per lunghezza di scarpate fino a 8 m, con pendenza 1/2 **euro (uno/89)**	m²	1,89
Nr. 6 TOS23/ 1_16.B11.015.002	Scogliera con blocchi o massi informi naturali, non gelivi, compatti e fortemente resistenti all'abrasione, approvvigionati da cave site a qualsiasi distanza, per l'esecuzione di opere di difesa sia longitudinali che trasversali, sotto e sopra il pelo dell'acqua; posti in opera secondo gli allineamenti o livellette di progetto, opportunamente intasati con materiale di idonea pezzatura in quantità non superiore al 15% del peso complessivo. in massi di pietra calcarea tipo EXTRADURA, del peso da 1 a 3 Tn. **euro (centosette/38)**	m³	107,38
Nr. 7 TOS23_01.A04.002.001	Scavo a larga sezione obbligata eseguito con mezzi meccanici, compreso accatastamento nell'ambito del cantiere, in terreni sciolti fino alla profondità di m 1,50 **euro (sei/47)**	m³	6,47
Nr. 8 TOS23_16.A03.001.001	Taglio della vegetazione erbacea ed arbustiva fino al diametro di cm 15, sia in piano che su scarpate, eseguito mediante l'impiego di trattrice gommata o cingolata equipaggiata con attrezzatura diserbo-decespugliatrice laterale o frontale; compreso: allontanamento del materiale erbaceo ed arbustivo secondo indicazione di progetto. su superfici a media intensità vegetativa **euro (zero/17)**	m²	0,17
Nr. 9 TOS23_16.A03.005.001	Taglio raso di piante di alto fusto di qualsiasi specie ed altezza, compreso la rimozione delle ceppaie, sgombero e smaltimento di corpi estranei e rifiuti, compreso: sramatura e depezzatura dei fusti in tronchi da m 1, sistemazione della ramaglia di risulta in luoghi idonei secondo le indicazioni della D.L., trasporto ed accatastamento dei tronchi ai bordi delle piste di accesso, il carico ed il trasporto su autocarro in aree poste in sicurezza idraulica. di diametro alla ceppaia misurato ad un metro da terra compreso tra cm 15 e cm 40 **euro (sessantauno/03)**	cad	61,03
Nr. 10 TOS23_16.A03.005.002	idem c.s. ...da terra superiore a cm 40 **euro (novantasette/49)**	cad	97,49
Nr. 11 TOS23_16.A05.011.001	Regolarizzazione e profilatura delle scarpate dell'alveo comprese rimozione piante franate in alveo, scarico dei cigli golenali pericolanti o aventi scarpate eccessivamente scoscese ed irregolari, rimozione di cigli franati, trasporto del materiale di risulta ritenuto idoneo nell'ambito di cantiere. per lunghezza di scarpate fino a 8 m, con pendenza 1/2 **euro (uno/86)**	m²	1,86
Nr. 12 TOS23_16.B11.015.002	Scogliera con blocchi o massi informi naturali, non gelivi, compatti e fortemente resistenti all'abrasione, approvvigionati da cave site a qualsiasi distanza, per l'esecuzione di opere di difesa sia longitudinali che trasversali, sotto e sopra il pelo dell'acqua; posti in opera secondo gli allineamenti o livellette di progetto, opportunamente intasati con materiale di idonea pezzatura in		

Num.Ord. TARIFFA	DESCRIZIONE DELL'ARTICOLO	unità di misura	PREZZO UNITARIO
	quantità non superiore al 15% del peso complessivo. in massi di pietra calcarea tipo EXTRADURA, del peso da 1 a 3 Tn. **euro (centosette/29)**	m³	107,29
	Data, 21/11/2023 **Il Tecnico** Ing. Giorgio Vannucci; Ing. Elisa Totti; Ing. Riccardo Benifei; Geom. Angela Nencioni		