Consorzio 5 Toscana Costa

C.F. 01779220498 - www.cbtoscanacosta.it

09IR022/CI - INTERVENTI DI MANUTENZIONE STRAORDINARIA AD UN TRATTO DEL CORSO D'ACQUA DENOMINATO FOSSO CARESTIA NEL COMUNE DI CASTAGNETO CARDUCCI LOC. PORCARECCE - ***CUP G17001490002***

DPCM 18/06/2021 - DGRT 164/2022 - DGRT 116/2023

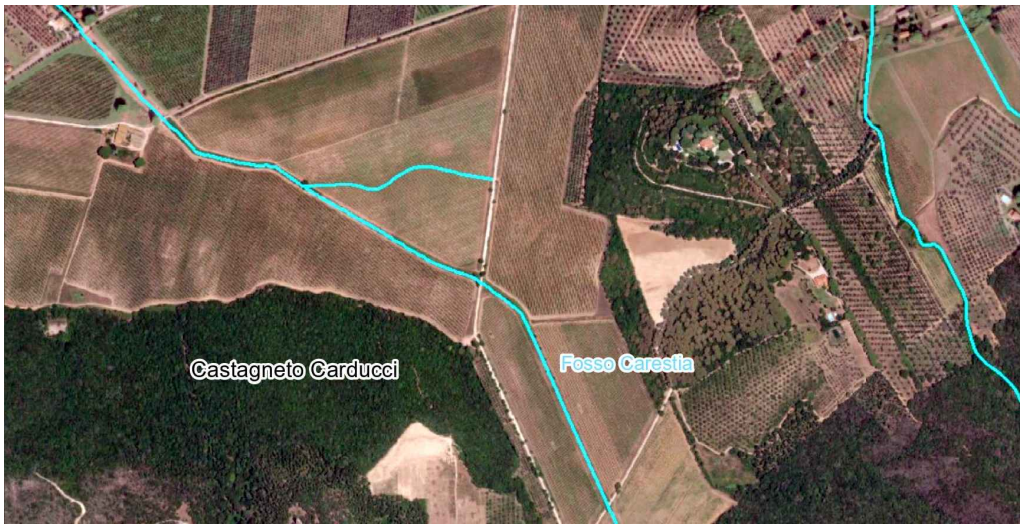

PROGETTO DI FATTIBILITA' TECNICO ECONOMICA

Computo Metrico Estimativo

Gruppo di progettazione:

Ing. Elisa Totti
Ing. Riccardo Benifei
Geom. Angela Nencioni
Geol. Marco Casini

R.U.P.

Ing. Giorgio Vannucci

DATA	ELABORATO
Novembre 2023	**A3**

Consorzio Associato

Via degli Speziali, 17 - Loc. Venturina Terme
57021 CAMPIGLIA M.ma (LI)
Tel: +39 0565 85761 Fax: +39 0565 857690
cb5@pec.cbtoscanacosta.it - protocollo@cbtoscanacosta.it

Num.Ord. TARIFFA	DESIGNAZIONE DEI LAVORI	DIMENSIONI				Quantità	IMPORTI	
		par.ug.	lung.	larg.	H/peso		unitario	TOTALE
	RIPORTO							
	LAVORI A MISURA							
1 TOS23/ 1_16.A03.001.001	Taglio della vegetazione erbacea ed arbustiva fino al diametro di cm 15, sia in piano che su scarpate, eseguito mediante l'impiego di trattrice gommata o cingolata equipaggiata con ... ntanamento del materiale erbaceo ed arbustivo secondo indicazione di progetto. su superfici a media intensità vegetativa							
	S1-S2 *(larg.=(7+9,5)/2)		24,00	8,250		198,00		
	S2-S3 *(larg.=(9,5+10,5)/2)		24,00	10,000		240,00		
	S4-S5 *(larg.=(6,5+7)/2)		32,00	6,750		216,00		
	S5-S6 *(larg.=(7+7,5)/2)		39,00	7,250		282,75		
	S6-S7		37,00	7,500		277,50		
	S7-S8 *(larg.=(7,5+8)/2)		54,00	7,750		418,50		
	S8-S9		40,00	8,000		320,00		
	SOMMANO m²					1´952,75	0,17	331,97
2 TOS23/ 1_16.B11.015.002	Scogliera con blocchi o massi informi naturali, non gelivi, compatti e fortemente resistenti all'abrasione, approvvigionati da cave site a qualsiasi distanza, per l'esecuzione di o ... in quantità non superiore al 15% del peso complessivo. in massi di pietra calcarea tipo EXTRADURA, del peso da 1 a 3 Tn.							
	S1-S2		24,00	3,000		72,00		
	S2-S3		24,00	3,000		72,00		
	S4-S5		32,00	4,000		128,00		
	S5-S6		39,00	3,500		136,50		
	S6-S7		37,00	3,000		111,00		
	S7-S8		54,00	3,500		189,00		
	S8-S9		33,00	3,000		99,00		
	SOMMANO m³					807,50	107,38	86´709,35
3 TOS23/ 1_04.A07.002.001	Carico movimentazione e scarico di materiali terrosi, sciolti o simili di qualsiasi natura e provenienza giacenti in cantiere eseguito con mezzi meccanici nell'ambito del cantiere							
	MOVIMENTAZIONE MASSI ALLE SEZ. S7, S8 e S9 * (par.ug.=189+99)	288,00				288,00		
	SOMMANO m³					288,00	3,87	1´114,56
4 TOS23/	Scavo a larga sezione obbligata eseguito con mezzi meccanici,							
	A RIPORTARE							88´155,88

Num.Ord. TARIFFA	DESIGNAZIONE DEI LAVORI	DIMENSIONI par.ug.	lung.	larg.	H/peso	Quantità	IMPORTI unitario	TOTALE
	RIPORTO							88´155,88
1_01.A04.002.001	compreso accatastamento nell'ambito del cantiere, in terreni sciolti fino alla profondità di m 1,50							
	S1-S2	1,00	24,00	1,500		36,00		
	S2-S3	1,00	24,00	1,500		36,00		
	S4-S5	1,00	32,00	2,000		64,00		
	S5-S6	1,00	39,00	1,750		68,25		
	S6-S7	1,00	37,00	1,500		55,50		
	S7-S8	1,00	54,00	1,750		94,50		
	S8-S9	1,00	33,00	1,500		49,50		
	SOMMANO m³					403,75	6,60	2´664,75
5 TOS23/1_16.A05.011.001	Regolarizzazione e profilatura delle scarpate dell'alveo comprese rimozione piante franate in alveo, scarico dei cigli golenali pericolanti o aventi scarpate eccessivamente scosces ... del materiale di risulta ritenuto idoneo nell'ambito di cantiere. per lunghezza di scarpate fino a 8 m, con pendenza 1/2							
		2,00	250,00	1,500		750,00		
	SOMMANO m²					750,00	1,89	1´417,50
6 TOS23/1_04.B12.002.001	Realizzazione di strada bianca o pista di servizio mediante fornitura e posa in opera di pietrisco 40/60 e regolarizzazione della superficie di transito tramite stesa di pietrisco 12/22, compresa la compattazione con rullo. spessore 20 cm							
	RIPRISTINO ZONA DI ACCESSO AL CANTIERE	1,00	4,00	2,500		10,00		
	SOMMANO m³					10,00	45,98	459,80
	Parziale LAVORI A MISURA euro							92´697,93
	T O T A L E euro							92´697,93
	Data, _____ **Il Tecnico** Ing. Giorgio Vannucci; Ing. Elisa Totti; Ing. Riccardo Benifei; Geom. Angela Nencioni ----------							
	A RIPORTARE							