CONSORZIO DI BONIFICA 5 TOSCANA COSTA

SISTEMAZIONI IDRAULICO FORESTALI SUL CANALE TRECINA E FOSSO VALMITERA IN LOCALITA' PIAN DEL LAGO IN COMUNE DI MASSA MARITTIMA (GR)

PROGETTO DEFINITIVO - ESECUTIVO

Tavola n.4	Sezioni a valle del tombamento utilizzate nel modello idraulico	Foglio 1/1	Scala 1:200

GRUPPO DI LAVORO

Dott. Ing. Simone Galardini
Dott. Ing. Chiara Chiostrini
Dott. Ing. Federico Orlandini
Dott. For. Katuscia Begliomini

Codice	Emesso	D.R.E.Am. Italia Soc. Coop. Agr. For.	AZIENDA CON SISTEMA DI GESTIONE QUALITÀ CERTIFICATO DA DNV GL = ISO 9001 =
09506	Galardini	Via Garibaldi, 3 - 52015 Pratovecchio Stia (Ar) Tel.0575/529514 Fax 0575/529565	
Rev. 00	Controllato Chiostrini	Via E. Bindi, 14 - 51100 Pistoia Tel.0573/365967 Fax 0573/34714	
Data Dicembre 2020	Approvato Dir. Tec. Miozzo	http://www.dream-italia.it	D.R.E.AM. ITALIA

Sezione 4

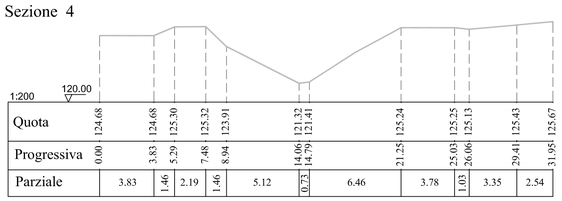

Sezione 3

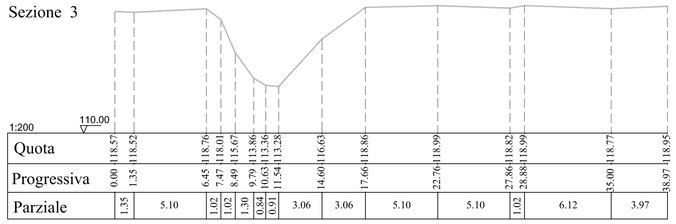

Sezione 2

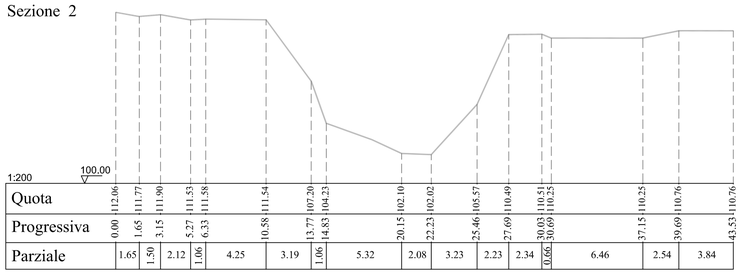

Sezione 1

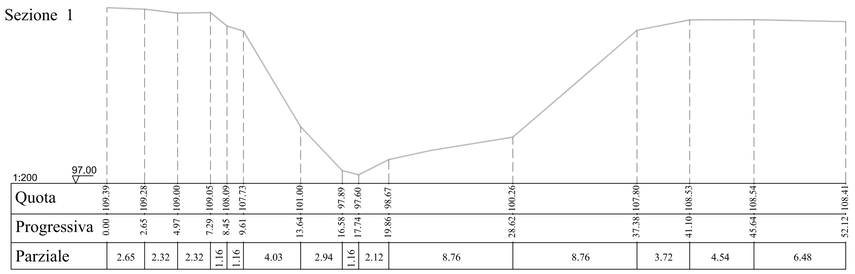

Ubicazione su reticolo idrografico in scala 1:5.000

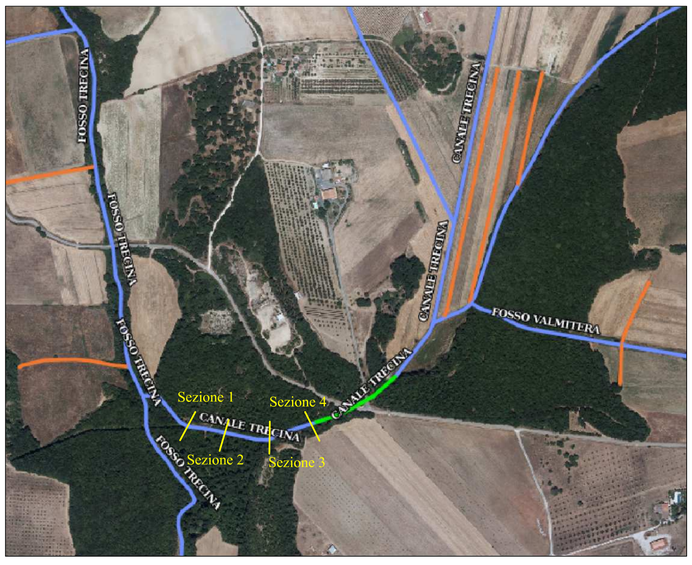
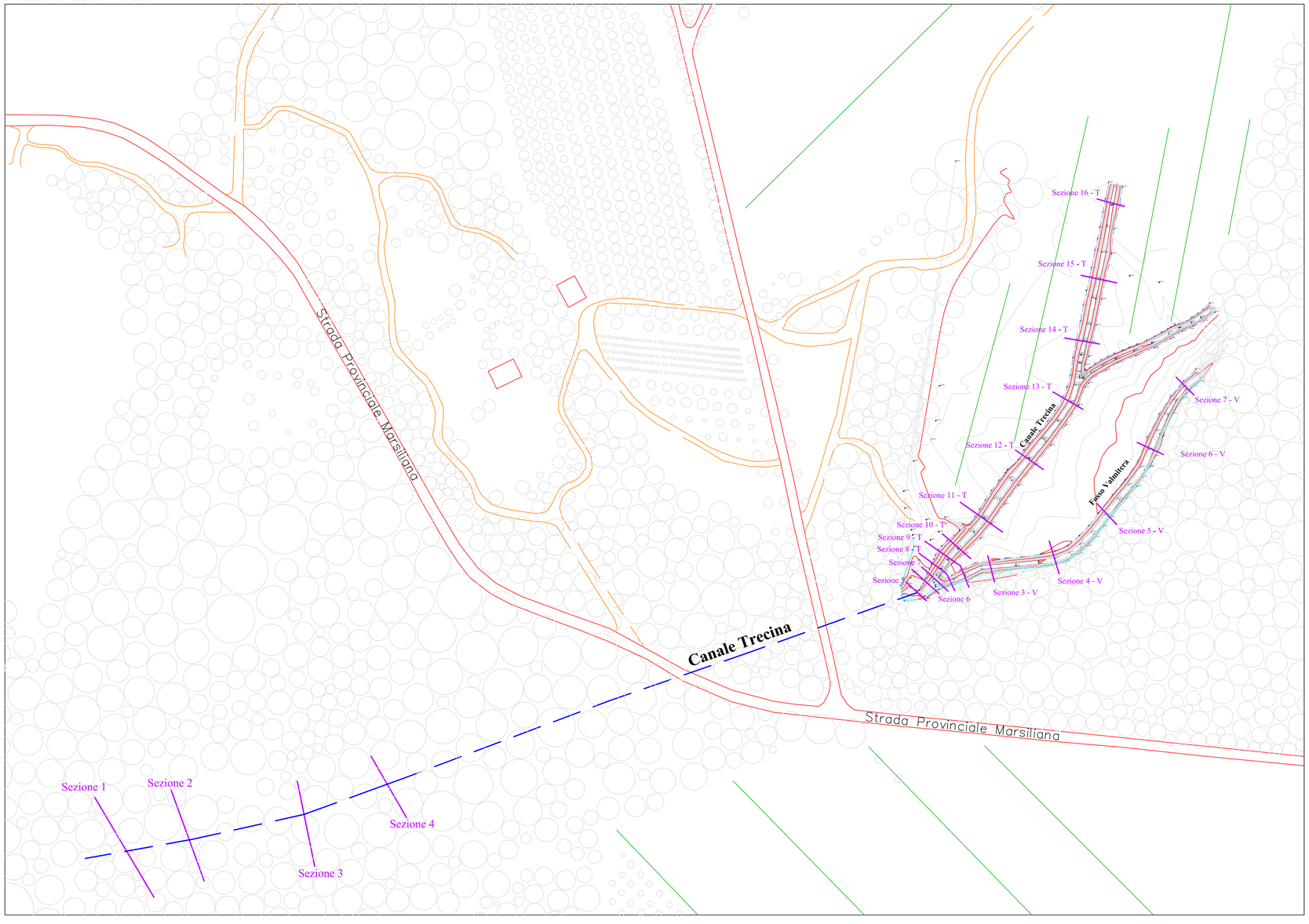
Planimetria in scala 1:1.000