

SEZIONE A-A

AREA SCAVO 43,11 mq
AREA DI RIPORTO 0,0mq

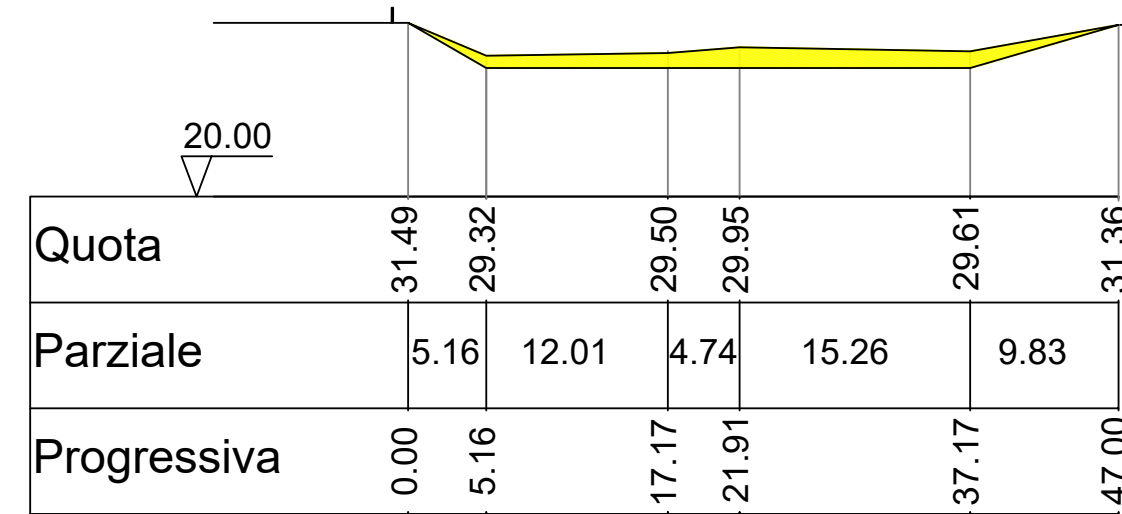

SEZIONE C-C

AREA SCAVO 12,20 mq
AREA DI RIPORTO 0,0mq

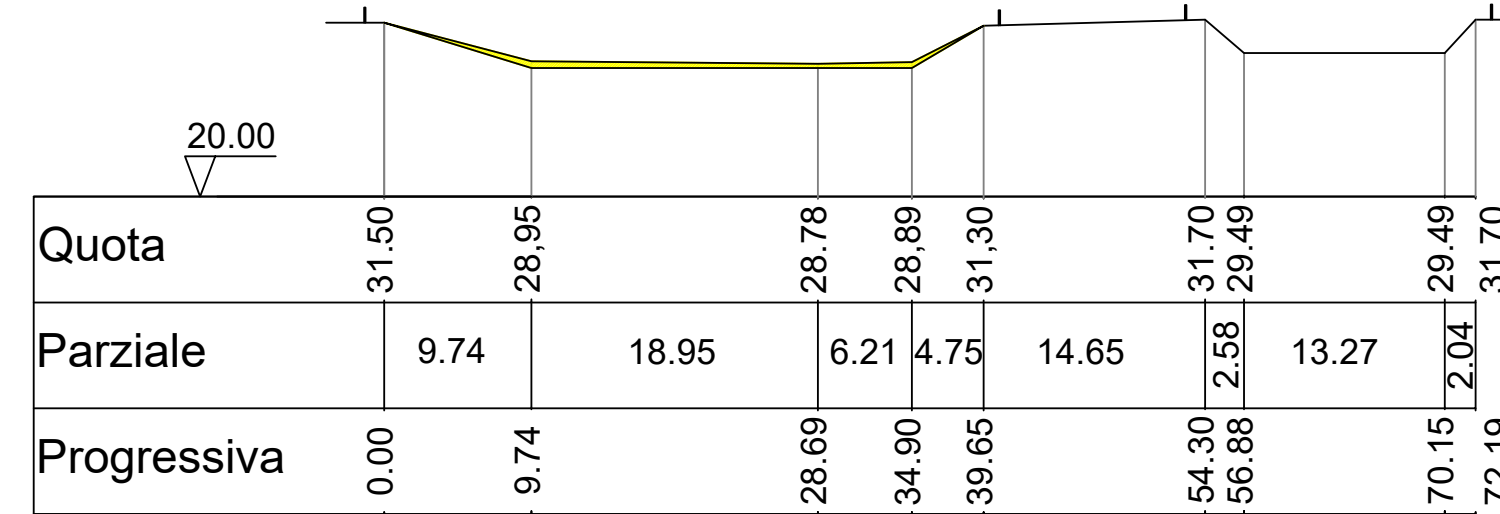

SEZIONE B-B

AREA SCAVO 55,00 mq
AREA DI RIPORTO 0,0mq

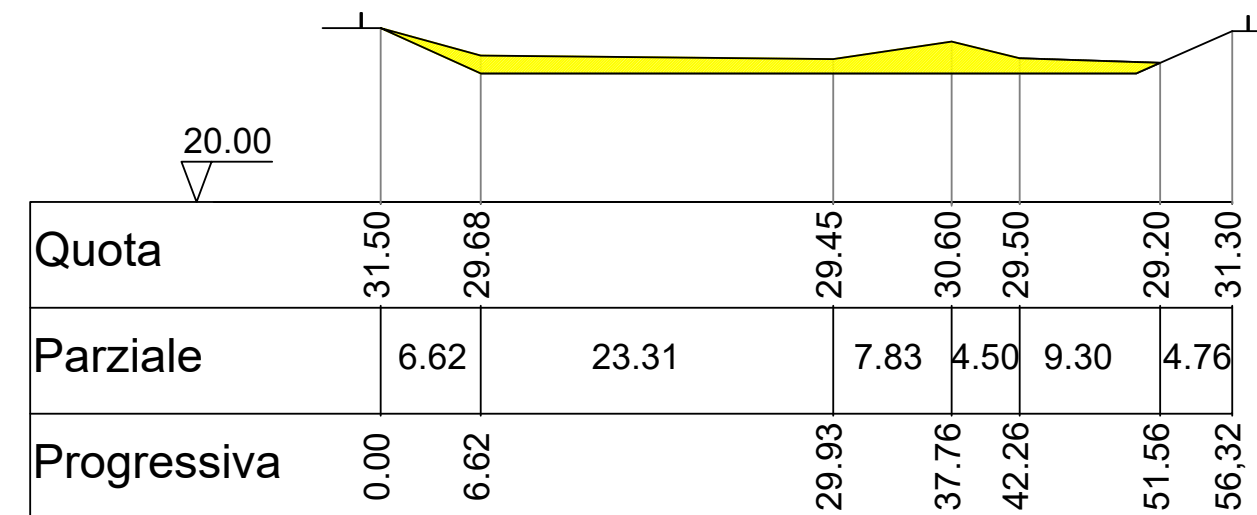

SEZIONE D-D

AREA SCAVO 8,25mq = (6.10mq+2.15mq)
AREA DI RIPORTO 28,40 mq

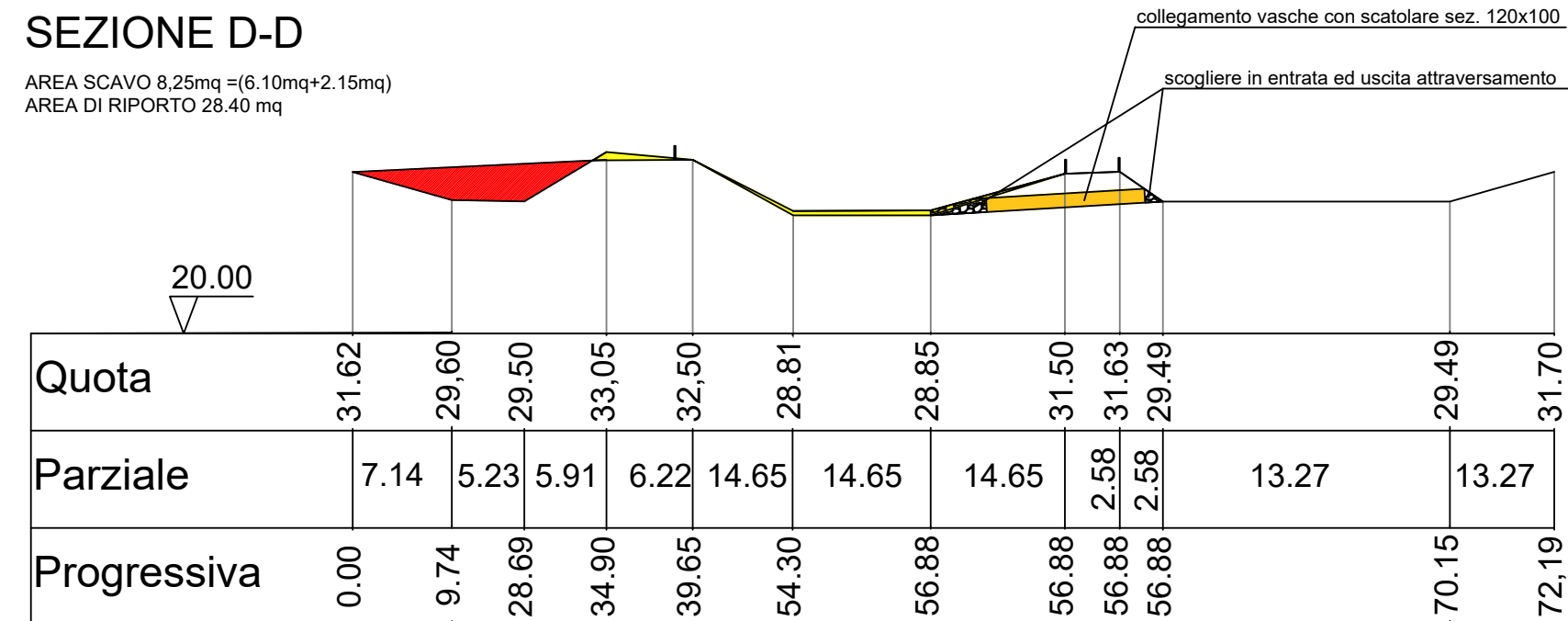

SEZIONE E-E

AREA SCAVO 6,5mq
AREA DI RIPORTO 0,0mq

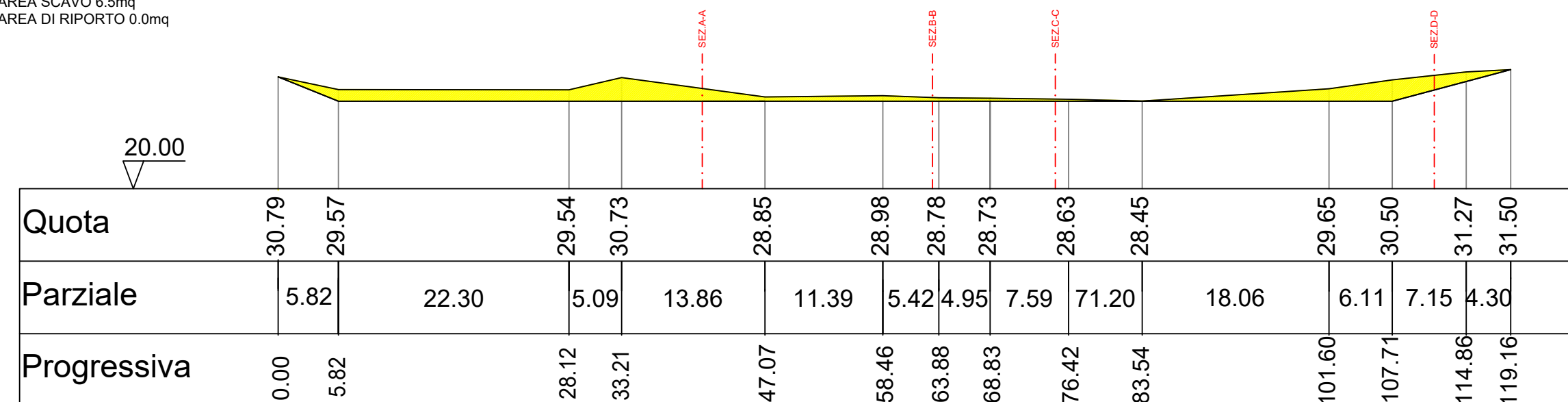

LEGENDA:

- SCAVI
- RIPORTI



Consorzio 5 Toscana Costa

C.F. 01779220498 - www.cbtsoscanacosta.it

OCDPC n°920_2022"Ampliamento impianto ricarica della falda in condizioni controllate - Comune di Suvereto - Loc. I Forni"
CUP G65E22000910001

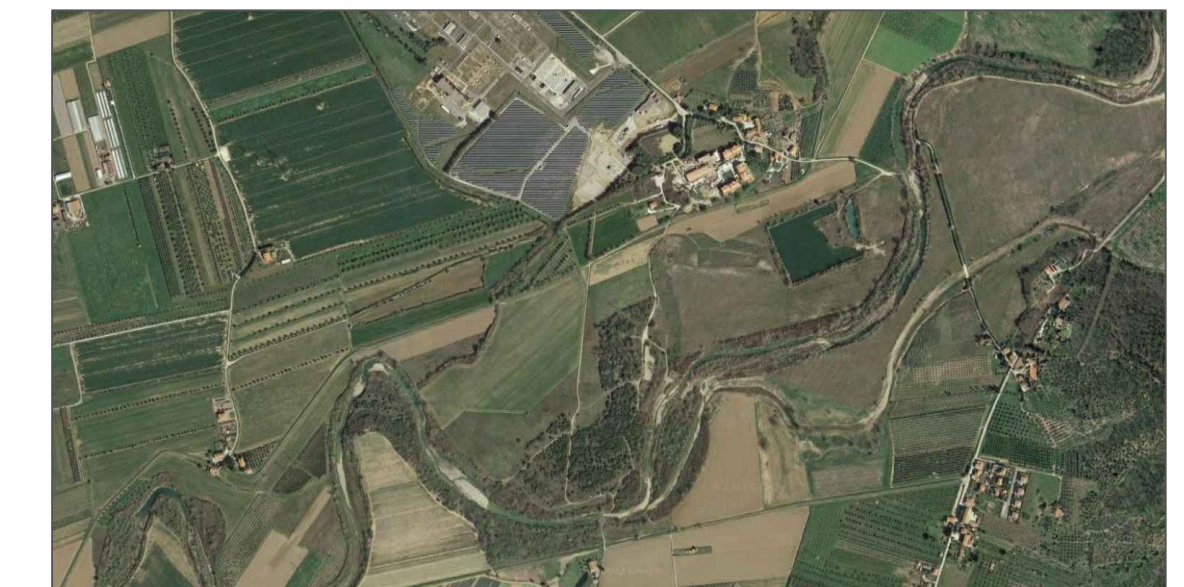

SEZIONI STATO ATTUALE E DI PROGETTO

Gruppo di progettazione:
Geom. Angela Nencioni
Ing. Elisa Totti
Ing. Giorgio Vannucci
Ing. Riccardo Benifei

R.U.P.
Dott. Ing. Roberto Benvenuto

DATA Novembre 2022	TAVOLA B3
-----------------------	---------------------

Consorzio Associato



Via degli Speciali, 17 - Loc. Venturina Terme
57021 CAMPIGLIA M.ma (LI)
Tel: +39 0565 85761 Fax: +39 0565 857690
cb5@pec.cbtsoscanacosta.it - protocollo@cbtsoscanacosta.it