Consorzio 5 Toscana Costa

C.F. 01779220498 - www.cbtoscanacosta.it

Ordinanza del Commissario di Governo contro il dissesto idrogeologico ai sensi dell'art.10 D.L. 91/2014 conv. in L. 116/2014 e dell'art. 7 D.L. 133/2014 conv. in L. 164/2014
Atto del Commissario di Governo n° 59/2019 del 23/5/2019: 4° atto integrativo dell'accordo di programma tra il Ministero dell'Ambiente e della Tutela del Territorio e del Mare e la Regione Toscana

Intervento 09IR774/G1/10 - "Ripristino dell'officiosità idraulica del Fosso della Madonna - Comune di Bibbona - Loc. La California

CUP: G53H19000310002 CIG: xxxxxxxxxx

PROGETTO DEFINITIVO
Ubicazione interventi

I Progettisti

Geom. Matteo Capelli

Geom. Angela Nencioni

P.A. Michele Sicurani

R.U.P.

Ing. Valentina Caponi

DATA	ELABORATO
Agosto 2019	**Tav. B1**

Consorzio Associato
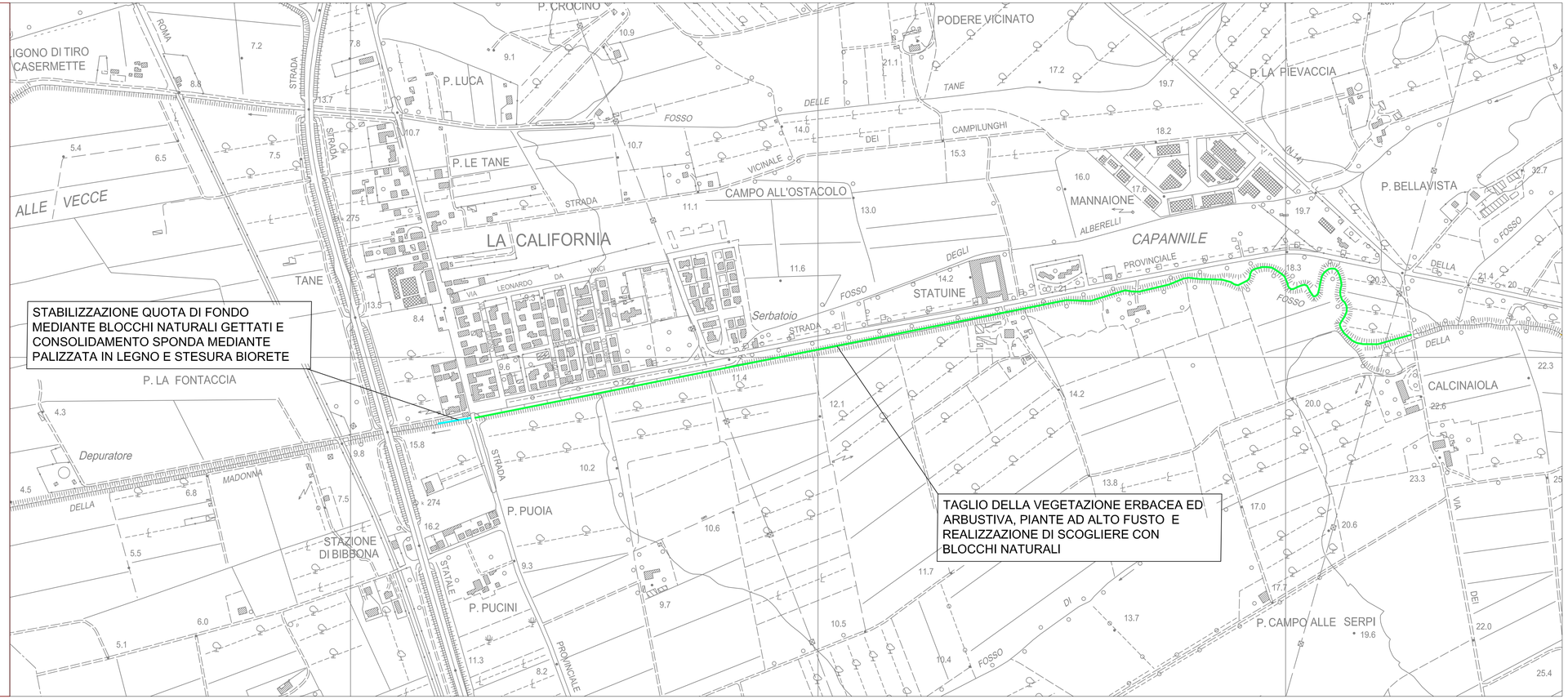
Via degli Speziali, 17 - Loc. Venturina Terme
57021 CAMPIGLIA M.ma (LI)
Tel: +39 0565 85761 Fax: +39 0565 857690
cb5@pec.cbtoscanacosta.it - protocollo@cbtoscanacosta.it